Organigramm Asana Spital Leuggern AG

ASANA Spital Leuggern

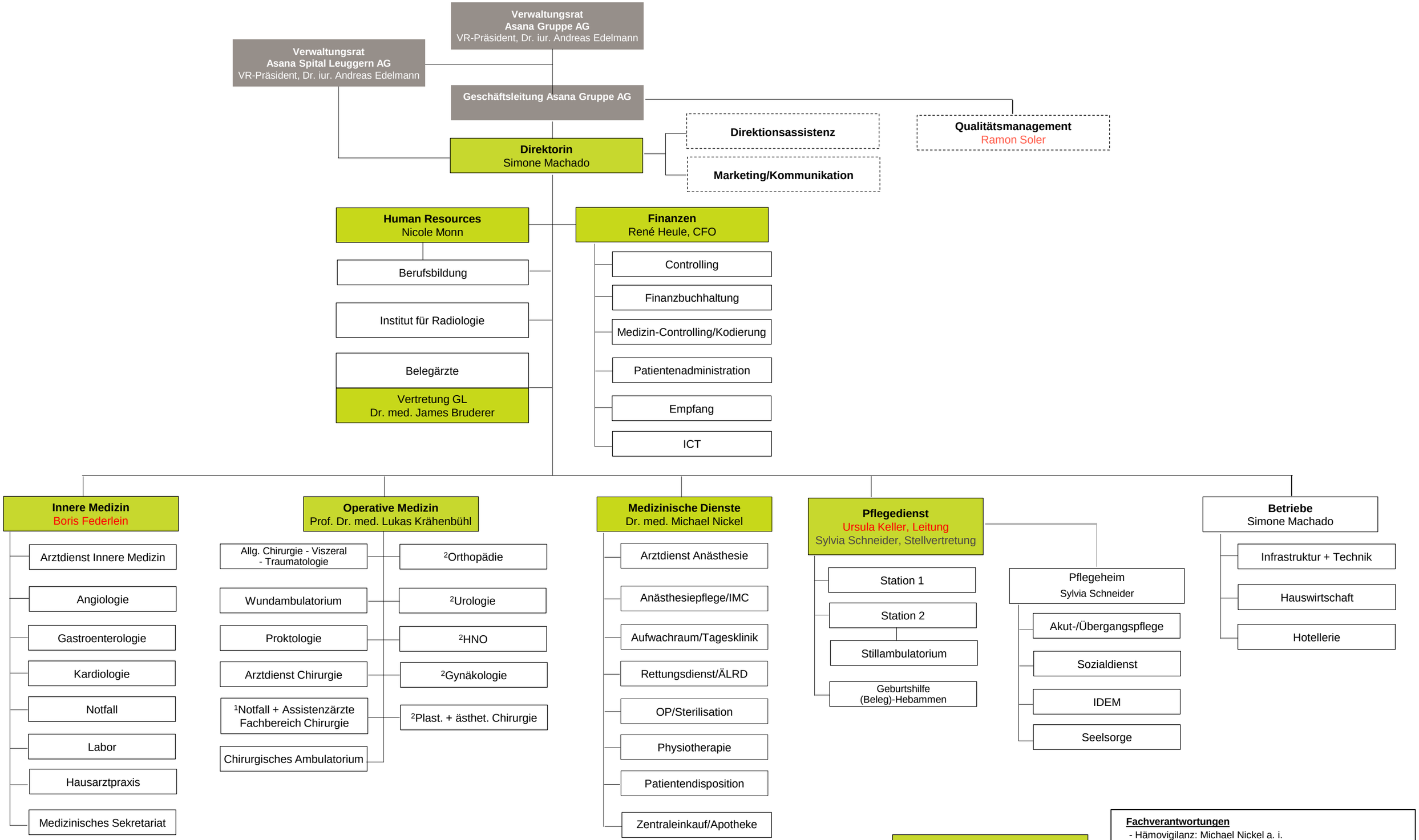

Mitglied der Geschäftsleitung Asana Spital Leuggern AG

Stabsfunktion

Mitglied der Qualitätskommission

Fachverantwortungen
- Hämovigilanz: Michael Nickel a. i.
- Materiovigilanz: Ramon Soler
- Pharmacovigilanz: Dr. Theo Voegtli
- Infektionsprävention: Ursula Keller
- SIBE (Arbeitssicherheit + Gesundheitsschutz): Gilbert Hügli
- Gesundheitsdienst: Andrea Suter
- Risikomanagement: René Heule, CFO
- Strahlenschutz medizinisch: Prof. Dr. Lukas Krähenbühl
- Strahlenschutz technisch: KSB

1: Fachbereich Chirurgie, fachliche Weisung an Pflege/AA-Fachbereich Chirurgie
2: Fachbereich durch Belegärztinnen und Belegärzte abgedeckt